

Tapetex Slim

Skupljajuća lepljiva traka od polietilenske pene zatvorenih ćelija za odvojene obodne spojeve malih debljina.

Tapetex Slim je praktičan i jednostavan za nanošenje zahvaljujući lepljivoj zadnjoj strani i visokim mogućnostima modeliranja.

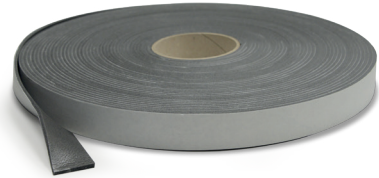

1. Praktično i jednostavno za nanošenje
2. Garantuje odvajanje podova
3. Visoka mogućnost modeliranja
4. Visina 30 mm

Područja primene

→ Namena:

Realizacija obodnih spojeva za samonivelišuće mase na otvorenom i u zatvorenom.

Odvajanje od zidova i vertikalnih konstrukcija uopšte.

Ne koristiti na nekoherentnim, vlažnim ili neočišćenim podlogama.

Uputstvo za upotrebu

- Skupljajuća polietilenska traka zatvorenih ćelija Tapetex Slim koristi se za realizaciju odvojenog obodnog spoja nivelišućeg sloja i poda.
- U tu svrhu, Tapetex Slim se mora postaviti duž celog oboda prostorije na zidove i sve vertikalne elemente koji vire iz sloja podloge (npr. stalci, stubovi, elementi sistema...). Osigurati savršeno prijanjanje trake na vertikalne strukture, vodeći posebno računa o kreiranju uglova.
- Obratiti posebnu pažnju da Tapetex Slim bude položen u kontinuitetu čak i na ulaznim pragovima i francuskim prozorima, gde postoje.

Certifikati i oznake



* Émission dans l'air intérieur Information sur le niveau d'émission de substances volatiles dans l'air intérieur, présentant un risque de toxicité par inhalation, sur une échelle de classe allant de A+ (très faibles émissions) à C (fortes émissions).

Stavka tehničkih specifikacija

Obodni odvojeni spoj biće izveden postavljanjem skupljajuće lepljive trake od polietilenske pene zatvorenih ćelija sa lepljivom poredinom Kerakoll Tapetex Slim širine 30 mm i debljine 3 mm.

Tehnički podaci prema standardu kvaliteta Kerakoll

Izgled	rolna od polietilenske pene
Boja	antracitno siva
Širina rolne	≈ 30 mm
Dužina rolne	≈ 25 m
Debljina	≈ 3 mm

Registrowanie podataka na temperaturi od +23 °C, 50% U.R. i odsustvo ventilacije. Mogu varirati u zavisnosti od specifičnih uslova na gradilištu: temperatura, ventilacija i apsorpcija podloge.



Performanse**Kvalitet vazduha u enterijeru (IAQ) VOC - Emisija lakoisparljivih organskih jedinjenja (VOC)**

Usklađenost	EC 1 plus GEV-Emicode	Sert. GEV 5877/11.01.02
-------------	-----------------------	-------------------------

Upozorenja

- Proizvod profesionalne namene
- pridržavajte se nacionalnih zakona i propisa
- proizvod je artikal prema definicijama Uredbe (EZ) br. 1907/2006 i stoga ne zahteva bezbednosni list

→ za sve što nije predviđeno, pogledati Kerakoll Worldwide Global Service +39 0536.811.516 – globalservice@kerakoll.com

 ISO 9001 0281716D 1710/0327	 ISO 14001 0281716D 18586-E	 ISO 45001 0281716D 18586-I
--	---	---

Podaci koji se odnose na rejting dostavljaju se GreenBuilding Rating Manual 2014. Ove informacije su ažurirane u decembru 2022. god; KERAKOLL SpA može blagovremeno da ove informacije dopuni i/ili izmeni; za proveru eventualnih izmena ovih informacija, možete posetiti sajt www.kerakoll.com. Iz tog razloga, KERAKOLL SpA odgovoran je za ispravnost, aktuelnost i ažuriranost svojih informacija samo ako su dobijene direktno putem njenog sajta. Tehnički list je sastavljen prema našim najboljim saznanjima o tehničkim karakteristikama i oblastima primene. Budući da se ne može direktno uticati na uslove na gradilištu i na izvođenje radova, navedena su uputstva opšteg karaktera koja, ni na koji način, ne obavezuju našu kompaniju. Iz tog razloga se savetuje da pre upotrebe proverite da li je proizvod adekvatan za željenu upotrebu.